Žádost o vydání povolení ke kácení dřevin rostoucích mimo les

1. Žadatel (žádat může pouze vlastník pozemku či nájemce nebo jiný oprávněný uživatel se souhlasem vlastníka pozemku, na kterém předmětné dřeviny rostou)

Obecní úřad Vrčeň | Čís. dopor.
Došlo 23 -10- 2026 | Zpracovatel
Č.j. 338/26 | Ukl. znak ZP
Počet listů/příloh

Jméno a příjmení / název organizace: Josef Růžička

Datum narození / IČO: 21.10.1985

Úplná adresa místa trvalého pobytu / sídla: Vrčeň 73

Korespondenční adresa (pokud je odlišná od místa trvalého pobytu):

Kontaktní telefon (pro případ možnosti operativního odstranění nedostatků žádosti): 774 606 337

2. Údaje o pozemku, na němž předmětné dřeviny rostou
Parcelní číslo s označením, jak je pozemek evidován (KN = Katastr nemovitostí, PK = pozemkový katastr, ZE = zjednodušená evidence): 638/2
Katastrální území: Vrčeň

3. Popis dřevin, které mají být pokáceny
a) stromy
druh dřeviny: borovice
počet stromů: 1
obvod kmene ve výšce 130 cm nad zemí:

b) keře
druh dřeviny:
velikost plochy keřů určených ke kácení (m^2):

4. Důvod kácení: strom je suchý, zasahuje do elektrického vedení, strom zasahuje na pozemek č.p. 139

5. Navržená náhradní výsadba za pokácené dřeviny:

6. Vyjádření vlastníka (uživatele, správce) pozemku pro náhradní výsadbu:

7. Vyjádření vlastníků nebo spolumajitelů dotčeného pozemku (uvedených v dokladu o vlastnictví):

datum a podpis (razítko) žadatele

8. Zmocnění žadatele ostatními spolumajiteli pozemku (všichni vlastníci pozemku jsou účastníky řízení, ale plnou mocí mohou pověřit jednoho z nich k zastupování v řízení a přebírání písemností)

Přílohy:
- doklad o vlastnictví pozemku - výpis z Katastru nemovitostí (originál nebo ověřená kopie Listu vlastnictví zhotoveného Katastrálním úřadem, nesmí být starší 6 měsíců)
- snímek pozemkové či katastrální mapy vyhotovený Katastrálním úřadem
- situační zákres umístění dřevin, jejichž kácení je navrhováno, včetně okótování jejich vzdáleností od okolních objektů, popř. hranic sousedních pozemků
- nájemní smlouva pro doložení nájemního vztahu k pozemku (pokud je žadatel nájemcem předmětného pozemku)

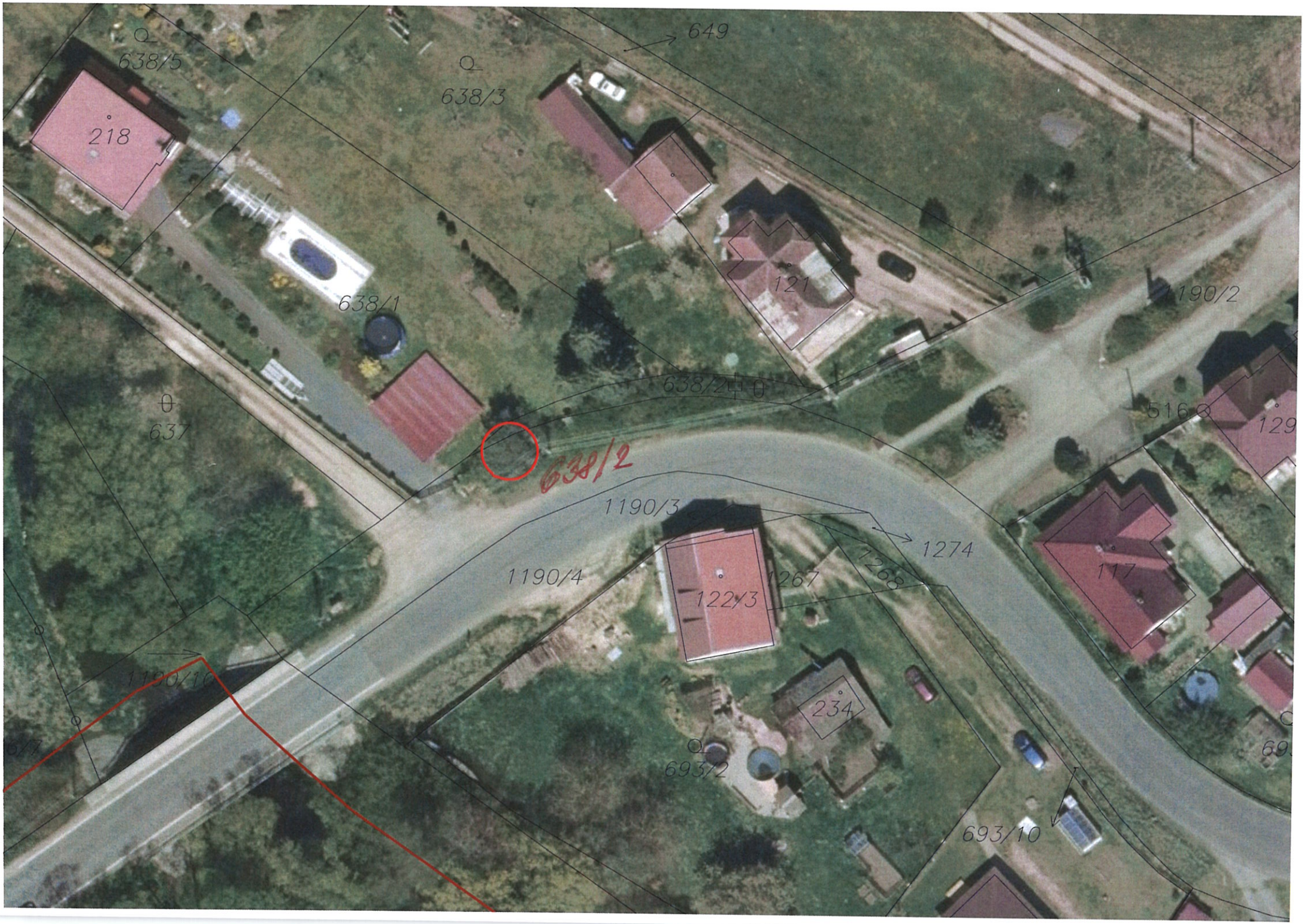

638/5
649
638/3
218
121
638/1
1190/2
638/2
637
516
129
638/2
1190/3
1274
1190/4
1267
1268
122/3
117
1190/10
234
693/2
693/10

